

RENOUVELLEMENT VOIE BALLAST

Secteur SNCF Réseau

Gare de Gourdan-Polignan-Montréjeau (PK103,877) à la limite de propriété régionale (PK104,804)

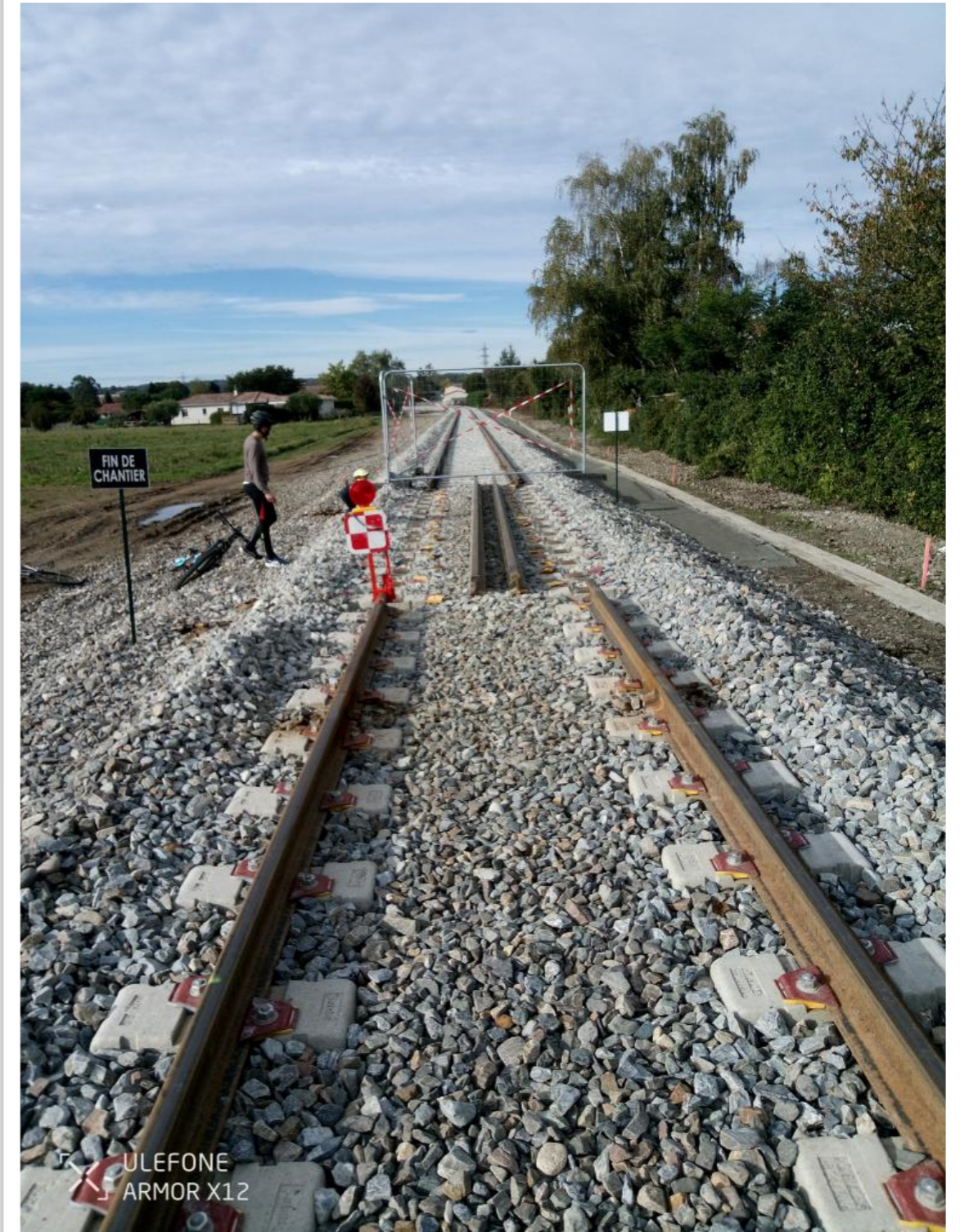

RENOUVELLEMENT VOIE BALLAST

Pose des rails et traverses avant remplissage du ballast sous traverses

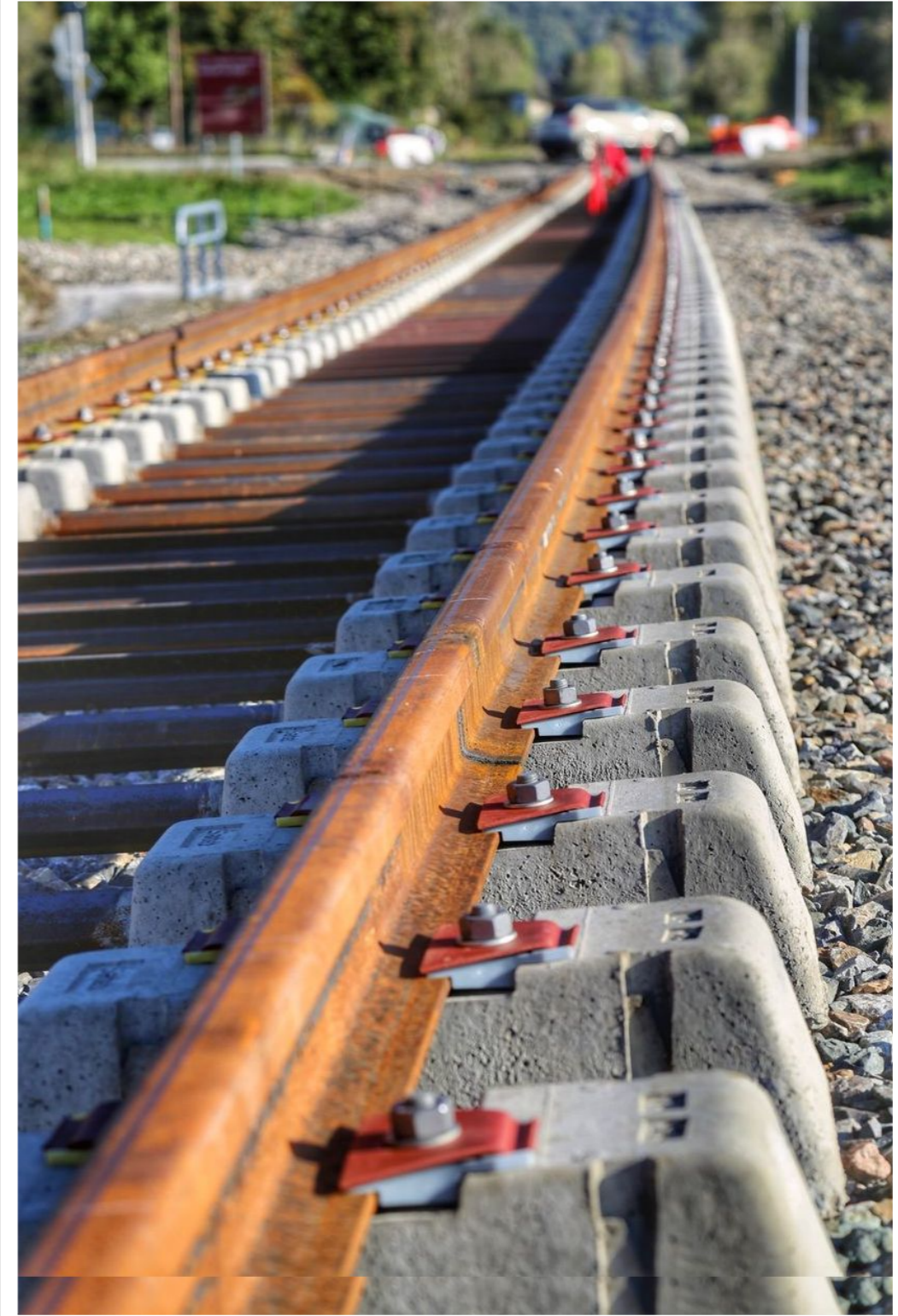

RENOUVELLEMENT VOIE BALLAST

Remplissage du ballast sous traverses par les trains travaux : bourreuse et garnisseuse/régaleuse
(Secteur de la commune de Labroquère)



RECONSTRUCTION DES OUVRAGES D'ART

Pont sur Canal Lafforgue / Commune de Loures-Barousse



RECONSTRUCTION DES OUVRAGES D'ART

Sécurisation des parois du tunnel du Cap del Mail (Commune de Cierp-Gaud)



RECONSTRUCTION DES OUVRAGES D'ART

Pont de Juzet

(avant la gare de Bagnères-de-Luchon)

